Tenda

sua próxima conquista

Book de Lançamento

Regional: PR

Projeto: Estação Bordignon

Data Comitê: 01/12/2025

One Page – Estação Bordignon - Aprovação

[1]

Cidade	Curitiba	Mancha de demanda	PR - CWBS - Curitiba Sul
Regional	PR	Cluster MPR	3 - Verde
Cenário de Aprovação	Aprovação	Tipo de Aprovação	Consolidado
Fase Anterior	N/A		
Tipo de Comitê	Lançamento	Versão da VF	Versão 1.0: Nov

Unidades (Fases)	360 (1)	CA Máx | Proj	1,0 | 0,7
Unidades com Vaga (%)	98 (27%)	Escritura | Lançamento	out/25 | dez/25
Unidades com Varandas (%)	216 (60%)	Tipologia	F2 - Concreto

Valor Líquido do Terreno (% VGV)	9.918 (11,5%)	Un. Perm. Fís (% Ter)	22 (50,7%)
Cash (Correção)	48 (IPCA)	%VGV Perm Fin Líquida (% Ter)	5,6% (48,8%)
Valor R$/m²	889	VAR (%VGV)	000 (0,0%)

[2]

Custo Construção (%VGV)	33.320 (39,7%)	Indireto Unit.	15.869
Prazo da Obra (meses)	13	Torre Unit.	44.808
Custo Total Unit. | Corrigido (LPU):	92.555 | 92.828 (96)	Infra Unit.	19.438
Início de Obra	jun-26	Fundação Unit.	9.380

[3]

Preço Nominal Unit.	233.215	VSO	26
Preço Raso Unit.	212.569	Referência	VISION
Avaliação Unit.	245.722	Renda (% em RET 1%)	3.574 (18,2%)

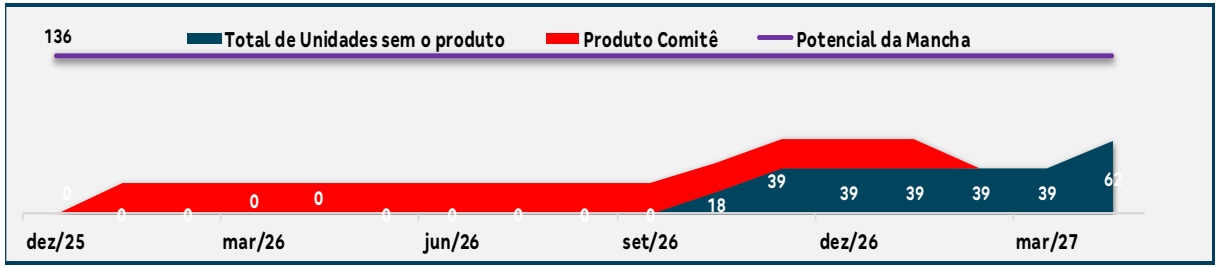

[4]

LI (Régua):	25,1% (20,0%)	Margem Bruta Econômica:	42,6%
LI Marginal:	26,0%	Margem Rasa Econômica:	37,0%
Margem Bruta REF:	45,4%	Margem Contribuição Econômica:	30,6%
Margem Rasa REF:	40,1%	Exposição (% VGV):	7.630 (9,2%)
TIR:	225,5%	VGV Total:	83.957
Payback Contingente (21 m) :	15 m/ (-6 m)	Ger. Caixa 12 meses (R$):	(6.808)
Payback Consolidado:	15	Ger. Caixa 24 meses (R$):	19.944

Destaques

[1]Projeto

- Empreendimento T+3 modular localizado em Curitiba, bairro Uberaba, aprovado em parceria com a COHAB. Proporção de 27% de vagas e 60% das unidades com varanda (sem churrasqueira). Alvará de construção emitido em Set/25, RI em 17/Nov, avaliação CEF em Nov/25 e laudos CEF previstos para 1ª quinzena de Dez/25.

[2] Operações

- Obrigação contratual de início de obra em até 18 meses após emissão de alvará (Mar/27)
- Considerado 2 jogos de forma e início de obra em Jun/26 (folga 6m)

[3] Preço de Venda

- Prazo PSOL 18 meses
- Regra de ouro 13 meses de venda = VSO 26;
- Preço médio limitado a 235k pelo regramento da parceria COHAB. Em VF, média adotada de R$232.119 e, na tabela COHAB, média de R$ 234.772;
- **Não considerado subsídio estadual ou municipal adicional.**

[4] Resultados financeiros

- Entrega LI de 25,1% e MB REF de 45,4%.

One Page – Estação Bordignon - Real

Cidade	Curitiba	Mancha de demanda	PR - CWBS - Curitiba Sul
Regional	PR	Cluster MPR	3 - Verde
Cenário de Aprovação	Real	Tipo de Aprovação	Consolidado
Fase Anterior	N/A		
Tipo de Comitê	Lançamento	Versão da VF	Versão 1.0: Nov

Unidades (Fases)	360 (1)	CA Máx | Proj	1,0 | 0,7
Unidades com Vaga (%)	98 (27%)	Escritura | Lançamento	out/25 | dez/25
Unidades com Varandas (%)	216 (60%)	Tipologia	F2 - Concreto

Valor Líquido do Terreno (% VGV)	9.978 (11,5%)	Un. Perm. Fís (% Ter)	22 (50,7%)
Cash (Correção)	48 (IPCA)	%VGV Perm Fin Líquida (% Ter)	5,6% (48,9%)
Valor R$/m²	894	VAR (%VGV)	000 (0,0%)

[1]

Custo Construção (%VGV)	38.272 (45,3%)	Indireto Unit.	22.620
Prazo da Obra (meses)	17	Torre Unit.	50.665
Custo Total Unit. | Corrigido (LPU):	106.310 | 106.624 (96)	Infra Unit.	19.438
Início de Obra	ago-26	Fundação Unit.	9.380

[2]

Preço Nominal Unit.	234.772	VSO	26
Preço Raso Unit.	226.882	Referência	VISION
Avaliação Unit.	245.722	Renda (% em RET 1%)	3.574 (18,2%)

Fase de Lançamento - Uso exclusivo para o Ciclo Financeiro		Preço Raso Inf. Médio Unit.	230.008
Preço Inf. Médio Unit.	237.965	Margem Bruta REF (%)	38,6%
Custo Inf. Médio Unit.	146.150	Margem Rasa REF (%)	36,5%

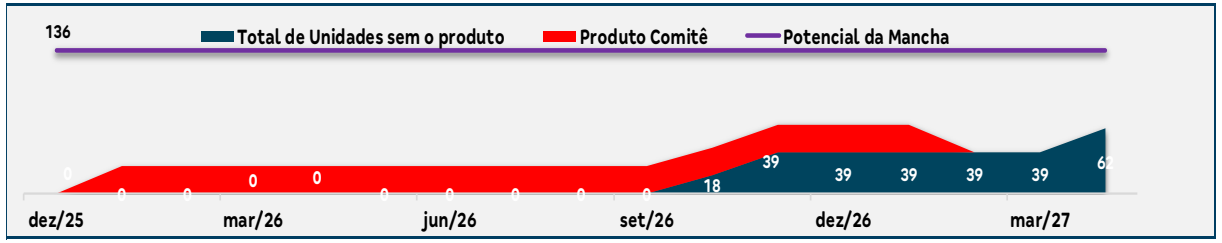

[3]

LI (Régua):	19,8% (20,0%)	Margem Bruta Econômica:	35,5%
LI Marginal:	20,6%	Margem Rasa Econômica:	33,2%
Margem Bruta REF:	38,6%	Margem Contribuição Econômica:	23,4%
Margem Rasa REF:	36,5%	Exposição (% VGV):	5.871 (7,0%)
TIR:	194,5%	VGV Total:	84.518
Payback Contingente (21 m) :	16 m/ (-5 m)	Ger. Caixa 12 meses (R$):	(5.402)
Payback Consolidado:	16	Ger. Caixa 24 meses (R$):	14.577

Destaques

[1] Operações

- Considerado **1 jogo de forma** e início de obra conforme PCP (Ago/26), com folga de 8m.
- Incremento de 14k/uh: 7k indireto, 6k torre e 1k aprendizado.

[2] Preço de Venda

- Prazo PSOL 24 meses: prazo obra 17 meses e folga início conforme PCP: 8 meses;
- Em VF, preço médio adotado de R$234.772, alinhado à tabela COHAB também com média de R$ 234.772;
- Considerada absorção de 14k do cheque estadual de 20k/uh no preço raso em 100% das vendas (orçamento R$ 800 MM garantido até 2028). Regras do subsídio limitam o preço de venda à avaliação CEF, emitida em nov/25 a um valor médio de 245k.

[3] Resultados financeiros

- Entrega LI de 19,8% e MB REF de 38,6% após impactos de 1jg de forma e cheque estadual.

- ***Upsides* <u>não</u> considerados em VF:** cheque estadual *full* e cheque municipal adicional de 10k para vendas realizadas pela COHAB em atendimento à fila (Casa Curitibana), além de isenção de ITBI desses clientes (~6,5k). Se considerado 100% das vendas com casa Curitibana, LI atinge 24,7% e MB REF 38,6%. Orçamento de 50MM para 25+26.

- Pareceres
- Análise da Mancha e Implantação
- Operações
- Inteligência de Mercado
- Financeiro
- Pareceres anexos

Farol Pareceres – Estação Bordignon

Área	Riscos Associados	Parecer	Criticidade
Jurídico	1) Escritura de Venda e Compra - lavrada em 07/10/2025 2) Registro da Incorporação - registrado em 17/11/2025 3) Averbação do Patrimônio de Afetação - averbado em 17/11/2025	Ok	
Legalização	As pendências restantes não representam risco para o lançamento, sendo relacionadas às etapas de obra	Ok	
Produto	Sem ressalvas	Ok	
Custo	Por se tratar da primeira obra da regional foi considerado custo nas versões real com 1 jogo de forma e aprendizado, e versão padrão com 2 jogos de forma sem aprendizado. A execução de rede de água será executada pela própria concessrionária. Foi considerado pagamento de taxa mínima das uh por dois meses após conclusão da concessionária.	Ok com ressalvas	
GETEC	Os projetos estão em desenvolvimento	Ok com ressalvas	
Logística	Sem riscos	Ok	
Contratação	Laudo de engenharia: Laudo com Pendências emitido em 01/12. Previsão do Laudo sem pendência para 1ª quinzena de 12/25. Risco: Pendente - Dependente do Laudo de Engenharia. Jurídico: Laudo Jurídico aprovado em 01/12	Ok com ressalvas	
Inteligência de mercado	Preço Vision como factível	Ok	
Comercial/Ciclo	Acreditamos que o preço é POSSÍVEL com o VSO proposto.. Entendemos que o empreendimento atenderá a demanda orgânica da sua mancha, considerando que a concorrência fica em localidades mais afastadas.	Ok	
Estudos Econômicos	Cenário real considera cheque estadual, requer aprovação da diretoria.	Ok	

Pareceres

Análise da Mancha e Implantação

Operações

Inteligência de Mercado

Financeiro

Pareceres anexos

Mancha de Demanda

MANCHAS DE DEMANDA

- CWBS – Curitiba Sul

LandBank

1. Estação Bordignon
2. Jd. Suécia Jd. Holanda
3. Giardinos Treb. e Nebbiolo
4. Elevato Uno
5. Elevato Andaluz e Lusitano

Cluster MPR – (Comitê)

Cluster 3 - Verde

Região

Capital

Lançados *LandBank* *Comitê*

Empreendimento Estação Bordignon
Lançamento

Informações Gerais – Condomínio 01		
Terreno	**Área terreno**	11.410,45m²
	Menor poligonal	11.410,45m²
	App/fna	Sim – 611,38m²
	Área liquida	10.799,07m²
Diretrizes Urbanísticas	**Zoneamento**	SEHIS (COHAB)
	CA básico / máximo	1,00
	CA projetado	0,63
	Densidade Máxima	200UH/ha
	Densidade Projetada	313UH/ha[1]
	CA liquido	1,31
	Gabarito máximo	T+3
Geral	**Total uh**	360
	Total de vagas exigido	0
	Total de vagas projetado	96 (26%) e 10 motos
Tipologia	**Tipologia**	PR-0201-LF-PC10-CS1B-18PP
	Gabarito	T+3
	Lâmina	05 18PP
	Área privativa	34,91m²
	Varanda	216uh (60%)
Condomínio	**Unidade pcd**	11
	Unidade lazer|técnica	0
	Torre	05
	Fase	01
Lazer	**Lazer Interno**	N/A
	Lazer Externo	Salão de festas com churrasqueira, Quadra recreativa, Play Kids, Play Baby, Espaço Relax, Espaço Cultivo, Múltipla estação, Praça de jogos, Churrasqueira gourmet, playpet.

[1] Densidade considerada através de um pleito aprovado na prefeitura.

Varanda

FNA

01-Salão de festas c/ churrasqueira
02-Quadra recreativa
03-Play Kids
04-Play Baby
05-Espaço relax
06-Espaço cultivo
07-Multipla Estação
08-Praça de Jogos
09-Churrasqueira Gourmet
10-Playpet
11-Praça de jogos

Empreendimento Estação Bordignon
Lançamento

	Descrição	Criticidade	Observação
Usabilidade	**Acesso Empreendimento**		
	Percurso do pedestre até torre		
Diferencial produto	**Faixa de renda**	3	
	Prime	Não	
	Supercondomínio	Não	
	Atributos Infra	Sim	*Portaria com pórtico de veículos e quadra recreativa.*
	Atributos Torre	Sim	*Varanda nos blocos 1,2,3 e 5 nas 2 faces, no 2º, 3º e 4º andares.*
	Edifício Garagem	Não	

Portaria com pórtico

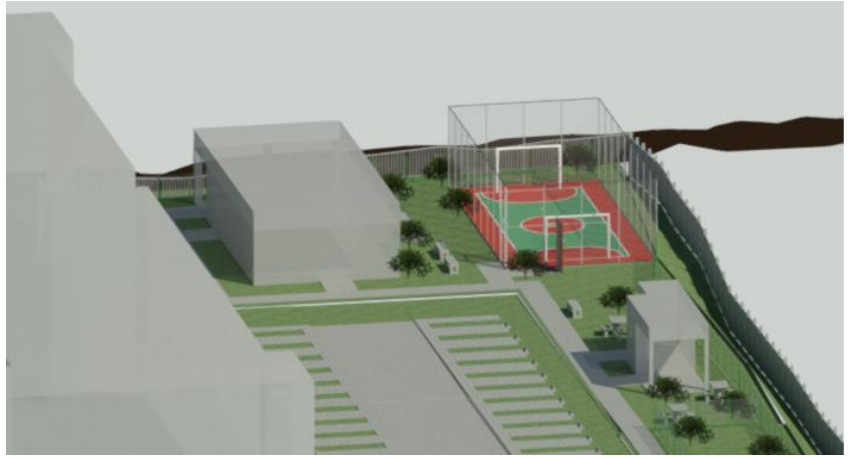

Quadra recreativa

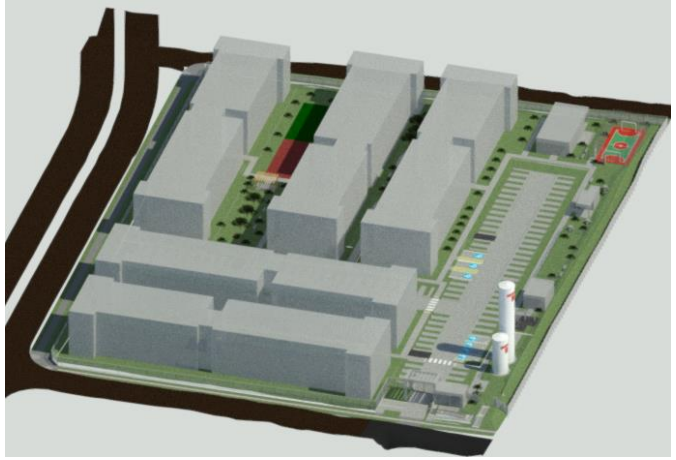

Vista aérea do condomínio

Empreendimento Estação Bordignon
Lançamento

Condomínio: 360uh – 96 vagas de carro e 10 vagas de moto				
Módulo	**Blocos**	**UH**	**Vagas**	**Parecer**
Módulo 01	02 Blocos (T+3)	144 Uh	95 vagas (sendo 03 PCD, 04 idosos, 05 visitantes) e 01 embarque/desembarque de carro 10 vagas de moto	Dos Lazeres, estão contemplados no módulo 01: salão de festas, quadra recreativa, playpet, churrasqueira gourmet, múltipla estação e praça de jogos. Demais lazeres que não estão contemplados neste módulo, necessário inclusão dessa informação no RI e material de vendas
Módulo 02	01 Bloco (T+3)	72 UH	-	Demais lazeres que não estão contemplados neste módulo, necessário inclusão dessa informação no RI e material de vendas
Módulo 03	01 Bloco (T+3)	72 UH	-	Dos Lazeres, estão contemplados no módulo 03: Espaço cultivo, play kids, play baby, espaço relax.
Módulo 04	01 Bloco (T+3)	72 UH	-	Demais lazeres que não estão contemplados neste módulo, necessário inclusão dessa informação no RI e material de vendas

Pareceres

Análise da Mancha e Implantação

Operações

Inteligência de Mercado

Financeiro

Pareceres anexos

Custo de Construção

	ESTAÇÃO BORDIGNON - 1 JG - R01	ESTAÇÃO BORDIGNON - 2 JG - R01	ESTAÇÃO BORDIGNON PARAMETRIZAÇÃO	SOLAR DO BOSQUE - RS - LSV
Torres	5	5	5	2
Unidades Construídas	360	360	360	420
Unidades Vendidas	360	360	360	414
Total Unidades Vendidas	360	360	360	414
Unidades Varanda	216	216	216	364
Condomínios (qta.)	1	1	1	1
Cidade	Curitiba-PR	Curitiba-PR	Curitiba-PR	Porto Alegre - RS
Produto / Selo	F2 MODULAR	F2 MODULAR	F2 MODULAR	F2E MODULAR
Tipologia	5 Torres | T+03 | 18PP | CS1B	5 Torres | T+03 | 18PP | CS1B	5 Torres | T+03 | 18PP | CS1B	3 Torres | T+4 | 14PP | C1A
Tipologia	-	-	-	6 Torres | T+4 | 16PP | C1A
Projeto Infra	AP	AP	AP	
Projeto Torre	AP	AP	AP	
Mês Base	novembro-25	novembro-25	agosto-25	
Incc	1.218,747	1.218,747	1.199,509	
LVS	setembro-25	setembro-25	junho-25	
Indiretos	setembro-25	setembro-25	junho-25	
Base de Preço	LPU 96	LPU 96	LPU 93	
Takt	2	2X2	2x2	2x2
Prazo (mês)	17	13	12	18
CUSTO TOTAL I	R$ / UND R$ 103.385	R$ / UND R$ 90.777	R$ / UND R$ 91.268	R$ / UND R$ 92.040
Indireto	R$ 22.620	R$ 15.869	R$ 15.294	R$ 13.842
Torre	R$ 50.665	R$ 44.808	R$ 44.297	R$ 42.422
Infra	R$ 19.438	R$ 19.438	R$ 20.275	R$ 19.789
Fundação	R$ 9.380	R$ 9.380	R$ 8.856	R$ 11.277
EEE			R$ 1.044	
ETE				
Contenção	R$ 56	R$ 56	R$ 50	R$ 18
Terraplenagem	R$ 1.225	R$ 1.225	R$ 1.454	R$ 4.692
CUSTO TOTAL II	R$ 1.778	R$ 1.778	R$ 526	R$ 548
Urbanização	R$ 1.262	R$ 1.262	R$ 526	R$ 95
Drenagem				
Extensão de Rede Elétrica				
Extensão de Rede Hidráulica	R$ 516	R$ 516		R$ 453
CUSTO TOTAL III				
Incorridos				
CUSTO TOTAL IV	R$ 1.147			
Aprendizado	R$ 1.147			
CUSTO TOTAL V			R$ 1.472	
Atualização por INCC			R$ 1.472	
CUSTO TOTAL I+II	R$ 105.163	R$ 92.555	R$ 91.794	R$ 92.588
CUSTO TOTAL I AO IV	R$ 106.310	R$ 92.555	R$ 93.266	R$ 92.588

Custo de Construção

	ESTAÇÃO BORDIGNON - 2 JG - R01	ESTAÇÃO BORDIGNON PARAMETRIZAÇÃO	
Torres	5	5	
Unidades Construídas	360	360	
Unidades Vendidas	360	360	
Unidades Varanda	216	216	
Condomínios (qta.)	1	1	
Cidade	Curitiba-PR	Curitiba-PR	
Produto / Selo	F2 MODULAR	F2 MODULAR	
Tipologia	5 Torres | T+03 | 18PP | CS1B	5 Torres | T+03 | 18PP | CS1B	
Tipologia	-	-	
Projeto Infra	AP	AP	
Projeto Torre	AP	AP	
Mês Base	novembro-25	agosto-25	
Incc	1218,747	1199,509	
LVS	setembro-25	junho-25	
Indiretos	setembro-25	junho-25	
Base de Preço	LPU 96	LPU 93	
Takt	2X2	2x2	
Prazo (mês)	13	12	
CUSTO TOTAL I	R$ / UND R$ 90.777	R$ / UND R$ 91.268	DIF -R$ 491
Indireto	R$ 15.869	R$ 15.294	R$ 576
Torre	R$ 44.808	R$ 44.297	R$ 511
Infra	R$ 19.438	R$ 20.275	-R$ 837
Fundação	R$ 9.380	R$ 8.856	R$ 525
EEE	R$ 0	R$ 1.044	-R$ 1.044
ETE	R$ 0	R$ 0	R$ 0
Contenção	R$ 56	R$ 50	R$ 7
Terrapplenagem	R$ 1.225	R$ 1.454	-R$ 229
CUSTO TOTAL II	R$ 1.778	R$ 526	R$ 1.252
Urbanização	R$ 1.262	R$ 526	R$ 736
Drenagem	R$ 0	R$ 0	R$ 0
Extensão de Rede Eletrica	R$ 0	R$ 0	R$ 0
Extensão de Rede Hidráulica	R$ 516	R$ 0	R$ 516
CUSTO TOTAL III	R$ 0	R$ 0	R$ 0
Incorridos	R$ 0	R$ 0	R$ 0
CUSTO TOTAL IV	R$ 0	R$ 0	R$ 0
Aprendizado	R$ 0	R$ 0	R$ 0
CUSTO TOTAL V	R$ 0	R$ 1.472	-R$ 1.472
Atualização por INCC	R$ 0	R$ 1.472	-R$ 1.472
CUSTO TOTAL	R$ 92.555	R$ 93.266	-R$ 711

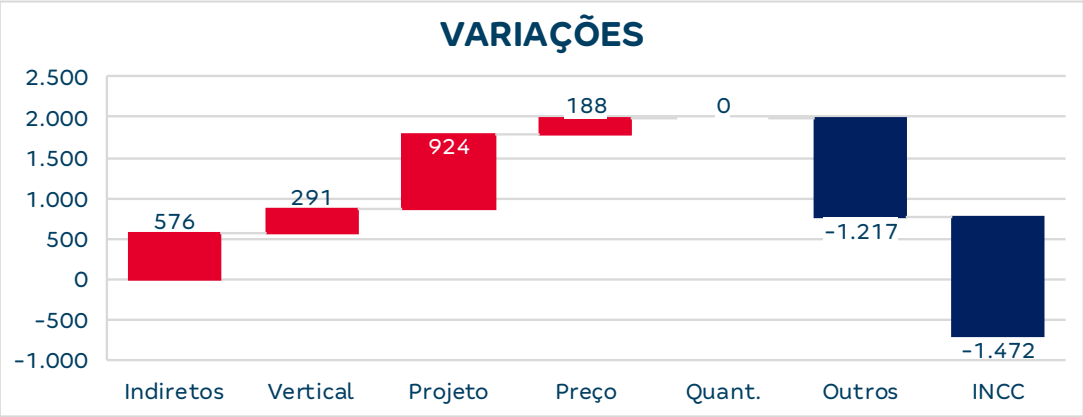

INDIRETOS
+334 | Administração
+242 | Canteiro

VERTICAL
+291 | Retroalimentação

PROJETO
+525 | Fundação
+635 | Tipologia (CDW x CT)
+367 | Esq Alumínio (laudo acústico)
+1.252 | Infra externa
-229 | Terraplenagem
-547 | Reservatório
-1.044 | EEE
-414 | Tq retardo e reuso
+202 | Paisagismo

PREÇO
+120 | Pintura

OUTROS
-857 | Instalações Torre
-377 | Instalações Infra

INCC
-1.472

Custo de Construção

	ESTAÇÃO BORDIGNON - 1 JG - R01	ESTAÇÃO BORDIGNON - 2 JG - R01	
Torres	5	5	
Unidades Construídas	360	360	
Unidades Vendidas	360	360	
Unidades Varanda	216	216	
Condomínios (qta.)	1	1	
Cidade	Curitiba-PR	Curitiba-PR	
Produto / Selo	F2 MODULAR	F2 MODULAR	
Tipologia	5 Torres | T+03 | 18PP | CS1B	5 Torres | T+03 | 18PP | CS1B	
Tipologia	-	-	
Projeto Infra	AP	AP	
Projeto Torre	AP	AP	
Mês Base	novembro-25	novembro-25	
Incc	1218,747	1218,747	
LVS	setembro-25	setembro-25	
Indiretos	setembro-25	setembro-25	
Base de Preço	LPU 96	LPU 96	
Takt	2	2X2	
Prazo (mês)	17	13	
CUSTO TOTAL I	**R$ / UND**	**R$ / UND**	**DIF**
	R$ 103.385	**R$ 90.777**	**R$ 12.608**
Indireto	R$ 22.620	R$ 15.869	**R$ 6.751**
Torre	R$ 50.665	R$ 44.808	**R$ 5.857**
Infra	R$ 19.438	R$ 19.438	R$ 0
Fundação	R$ 9.380	R$ 9.380	R$ 0
EEE	R$ 0	R$ 0	R$ 0
ETE	R$ 0	R$ 0	R$ 0
Contenção	R$ 56	R$ 56	R$ 0
Terrapplenagem	R$ 1.225	R$ 1.225	R$ 0
CUSTO TOTAL II	**R$ 1.778**	**R$ 1.778**	R$ 0
Urbanização	R$ 1.262	R$ 1.262	R$ 0
Drenagem	R$ 0	R$ 0	R$ 0
Extensão de Rede Eletrica	R$ 0	R$ 0	R$ 0
Extensão de Rede Hidráulica	R$ 516	R$ 516	R$ 0
CUSTO TOTAL III	**R$ 0**	**R$ 0**	R$ 0
Incorridos	R$ 0	R$ 0	R$ 0
CUSTO TOTAL IV	**R$ 1.147**	**R$ 0**	**R$ 1.147**
Aprendizado	R$ 1.147	R$ 0	**R$ 1.147**
CUSTO TOTAL V	**R$ 0**	**R$ 0**	R$ 0
Atualização por INCC	R$ 0	R$ 0	R$ 0
CUSTO TOTAL	**R$ 106.310**	**R$ 92.555**	**R$ 13.755**

Operações

SISTEMA DE ABASTECIMENTO DE ÁGUA
Há viabilidade com necessidade de extensão de 750m com tubo DN 150 que será executada pela concessionária.

SISTEMA DE ESGOTAMENTO SANITÁRIO
Há viabilidade para ligação em frente ao terreno.

SISTEMA DE DRENAGEM
FNA existente no terreno.

SISTEMA DE ABASTECIMENTO DE GÁS
Abastecimento por GLP.

SISTEMA DE ABASTECIMENTO ELÉTRICO
Existe viabilidade técnica.

TERRENO

URBANIZAÇÃO
Considerado trecho viário na frente do terreno e calçada no entorno.

Operações

Matriz Risco Concessionária	
Água	Nível 3
Esgoto	Nível 3
Drenagem	NA
Elétrica	Nível 3
Gás	NA
Urbanização	Nível 3

LEGENDA		
Nível	Tipo	Status
1	Com Diretriz	Conclusiva
2		Conclusiva com projeto aprovado
3		Conclusiva sem projeto aprovado
4		Não Conclusiva
5	Sem Diretriz	-
NA	-	Não aplicável

Água:
- Viabilidade emitida em 09/2025, com validade em 09/2026.

Esgoto:
- Viabilidade emitida em 09/2025, com validade em 09/2026.

Drenagem:
- Não se aplica.

Elétrica:
- Viabilidade emitida em 08/2025.

Gás:
- Empreendimento com GLP.

Urbanização:
- Considerado pavimentação em frente ao empreendimento e calçada e grama no entorno, projeto em desenvolvimento.

Logística

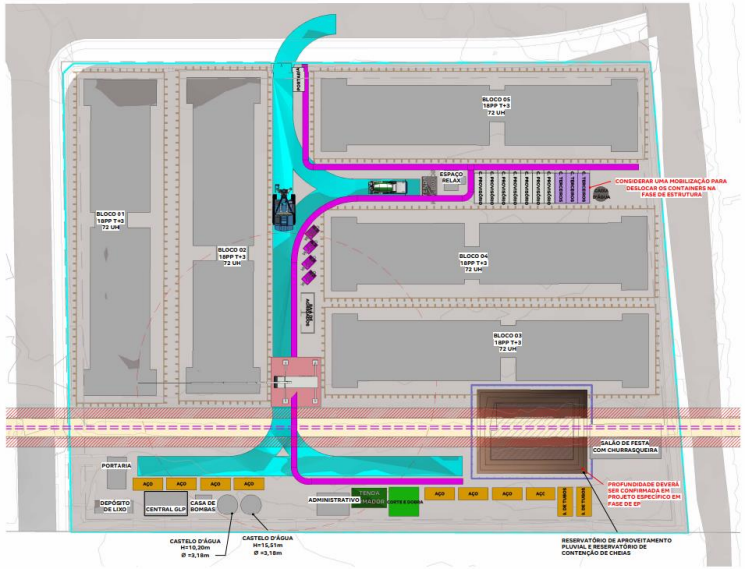

PRÉ FORMA
1 : 500

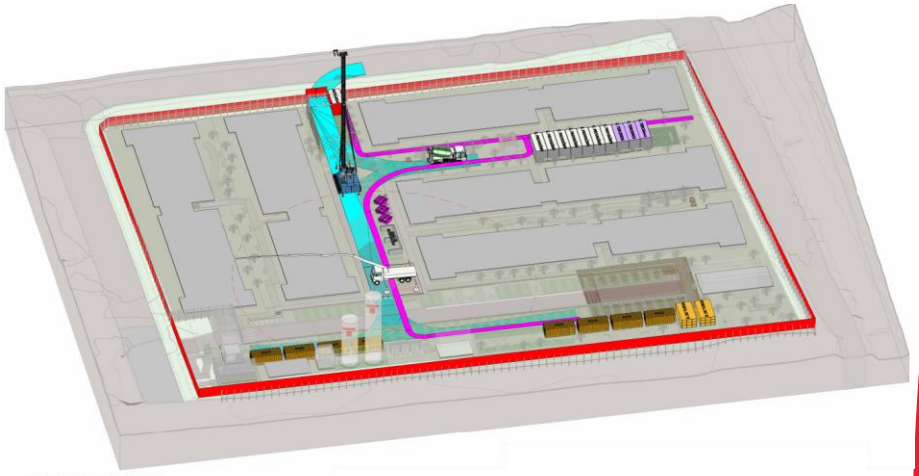

VISTA 3D - PRÉ FORMA

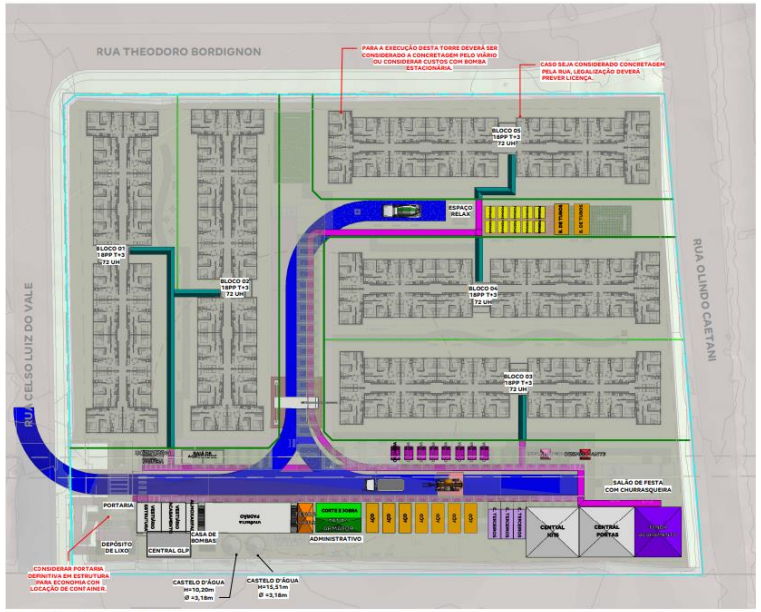

ESTRUTURA E ACABAMENTO
1 : 500

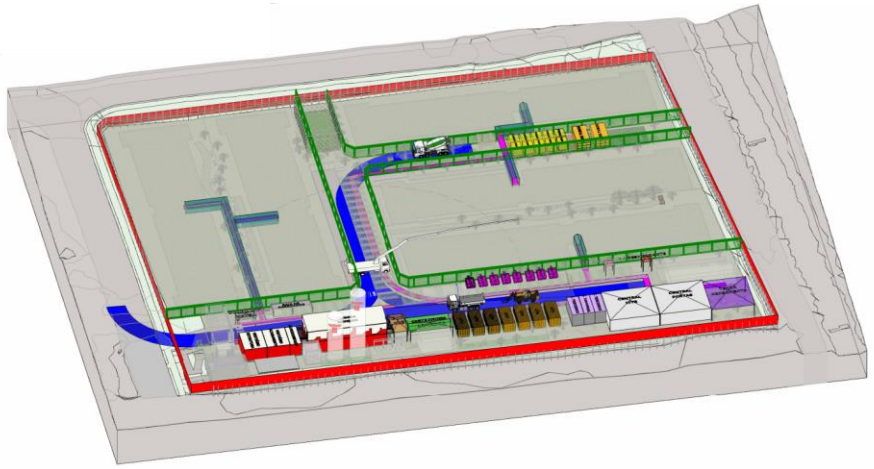

VISTA 3D - ESTRUTURA E ACABAMENTO

Pareceres

Análise da Mancha e Implantação

Operações

Inteligência de Mercado

Financeiro

Pareceres anexos

Demanda e Distribuição da Mancha

Potencial de Demanda			Lançados		Lanç + Landbank	
Mancha	CÓD.	Shr.	ANO	MÊS	ANO	MÊS
Curitiba	CWB	27%	1.634	136	1.961	163

Faixas MCMV	Empreendimento	Renda	Lançamento	dez/25	jan/26	fev/26	mar/26	abr/26	mai/26	jun/26	jul/26	ago/26	set/26	out/26	nov/26	dez/26	jan/27	fev/27	mar/27
Faixa 2	**Estação Bordignon**	**3.573**	**dez-25**		**26**	**26**	**26**	**26**	**26**	**26**	**26**	**26**	**26**	**26**	**26**	**26**	**26**		
Faixa 2	Elevato Lusitano	4.229	set-26											18	18	18	18	18	18
Faixa 2	Elevato Uno	3.887	out-26												21	21	21	21	21
Total de Vendas Lançados				**0**	**0**	**0**	**0**	**0**	**0**	**0**	**0**	**0**	**0**	**0**	**0**	**0**	**0**	**0**	**0**
Total de Vendas Lançados + Landbank				**0**	**26**	**26**	**26**	**26**	**26**	**26**	**26**	**26**	**26**	**44**	**65**	**65**	**65**	**39**	**39**
Total Mancha | Faixa 1					*0%*	*0%*	*0%*	*0%*	*0%*	*0%*	*0%*	*0%*	*0%*	*0%*	*0%*	*0%*	*0%*	*0%*	*0%*
Total Mancha | Faixa 2					*100%*	*100%*	*100%*	*100%*	*100%*	*100%*	*100%*	*100%*	*100%*	*100%*	*100%*	*100%*	*100%*	*100%*	*100%*
Total Mancha | Faixa 3					*0%*	*0%*	*0%*	*0%*	*0%*	*0%*	*0%*	*0%*	*0%*	*0%*	*0%*	*0%*	*0%*	*0%*	*0%*

Parecer de I.M sobre a mancha:

O projeto analisado em comitê está em linha com o potencial teórico de demanda calculado para a mancha. (Total Lançados)

Canibalização:

Sem Risco de Canibalização

Estação Bordignon | Mapa Concorrência

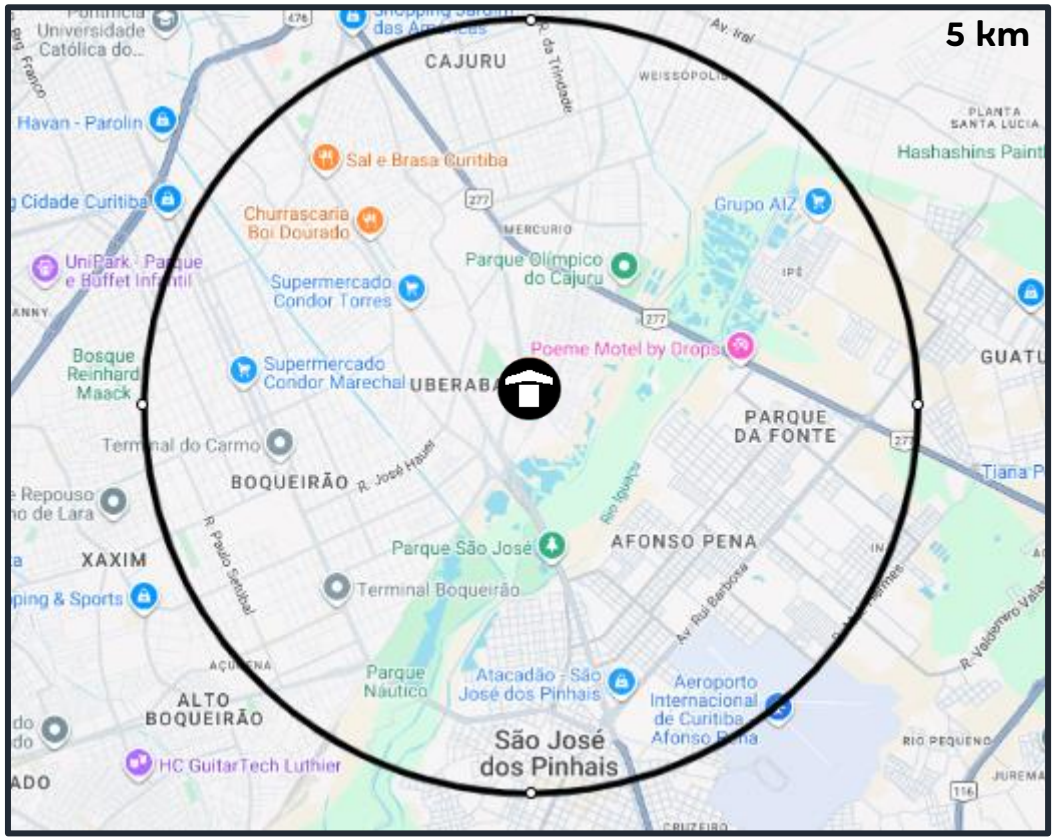

Diagnóstico Concorrência

- Não identificamos concorrentes na região. A seguir, apresentamos os dados sociodemográficos do Elevato Bordignon.

	Estação Bordignon	
Região 1 Km	**População**	16.917
	Dens. Demográfica	5.420
	Renda (R$)	5.292
	Classe Social	C1 (2.7k a 4.6k)
	PEA Dia	8.182

Simulação de Preço

Informações Viabilidade

Projeto:	Estação Bordignon							
Tipo:	**Padrão**		**Varanda**		**Varanda | Vg Moto**		**Varanda | Vg Carro**	
Método	Vision + Cheque COHAPAR		Vision + Cheque COHAPAR		Vision + Cheque COHAPAR		Vision + Cheque COHAPAR	
Avaliação	240.000		245.000		255.000		255.000	
Renda Inicial (VF)	3.259		3.699		3.798		3.898	
Renda Final*	-		-		-		-	
% RET1	25%		25%		0%		0%	
Tipo:	**VF**	**R$**	**VF**	**R$**	**VF**	**R$**	**VF**	**R$**
Ato	0,85	2.765	0,78	2.896	0,76	2.896	0,85	3.296
FGTS	0,81	2.654	0,76	2.809	0,63	2.409	0,74	2.889
Financiamento	94,55%	168.003	97,19%	182.644	98,03%	187.493	97,23%	190.378
Subsídio	431,81%	19.286	833,93%	17.386	873,58%	17.367	884,49%	17.347
Prazo de Pró-soluto	24	24	24	24	24	24	24	24
Pró-Soluto	82,57%	23.465	71,81%	23.164	71,67%	23.735	79,40%	26.990
Preço Raso (RS)	216.173	216.173	228.900	228.900	233.900	233.900	240.900	240.900
TCD	32,65%	10.727	16,09%	6.000	15,67%	6.000	15,27%	6.000
VSO	11	11	8	8	1	1	6	6
Preço de Venda	**226.900**	**226.900**	**234.900**	**234.900**	**239.900**	**239.900**	**246.900**	**246.900**
Elasticidade	0,000%	0,000%	0,000%	0,000%	0,000%	0,000%	0,000%	0,000%
Preço de Venda Final	**226.900**	**226.900**	**234.900**	**234.900**	**239.900**	**239.900**	**246.900**	**246.900**
Preço Raso (R$)	**216.173**		**228.900**		**233.900**		**240.900**	
% de Raso	**95,27%**		**97,45%**		**97,50%**		**97,57%**	
BP25 - Não Inflacionado	**203.025**		**-**		**-**		**-**	
BP25 - Inflacionado	**215.883**		**-**		**-**		**-**	

Análise de Preço

Informações Viabilidade

Projeto:	Estação Bordignon
Tipo:	**Faixa 2**
Método	**Vision + Cheque Cohapar**
Avaliação	245.710
Renda Inicial (VF)	3.573
Renda Final*	-

Tipo:	VF	R$
Ato	0,82	2.941
FGTS	0,77	2.756
Financiamento	96,16%	178.781
Subsídio	685,60%	18.141
Prazo de Pró-soluto	24	24
Pró-Soluto	78,00%	24.240
Preço Raso (RS)	226.859	226.859
TCD	22,54%	7.902
VSO	26	26
Preço de Venda	**234.761**	**234.761**
Elasticidade	0,000%	0,000%
Preço de Venda Final	**234.761**	**234.761**

Preço Raso (R$)	**226.859**
% de Raso	**96,63%**
Raso Todas as Fases	**226.859**
Nominal Todas as Fases	**234.761**

1

Análise de Riscos	Farol IM
IM avalia o Preço Vision – Com Cheque como **factível**.	

1) O projeto está localizado em uma região estratégica, próximo à divisa com São José de Pinhais e com fácil acesso às vias principais. Além disso, contará com diferenciais como varanda, vaga e o **benefício do cheque COHAPAR de 14 mil.**

Conforme consta no slide "Panorama de Concorrência", Não mapeamos nenhum lançamento da concorrência dentro do MCMV na região.

Entorno

Distâncias - Mobilidade

- Av. Com. Franco / das Torres – 800 m
- BR 277 – 1,1 km
- Aeroporto Afonso Pena – 7,0 km

Raio 2,5 Km

- Parque Olímpico do Cajuru
- Parque São José
- Flow Open Mall
- Mini Preço – Av. das Torres
- Supermercado Jacomar

Concorrência

Broadway (Lyx) – 23 km

- Preço Cheio (média): R$ 233k - UNIDADE MAIS BARATA 225 K
- Avaliação média: R$ 222.460
- Renda: R$ 2.800
- Estoque: 305
- 100% Vaga de Estacionamento
- Diferenciais: pet care, sports bar, sala de jogos, espaço kids, bocha, ferramentaria, coworking, espaço mulher, cinemateca, academia, piscina, beach tennis, quadra poliesportiva, fogo de chão, minigolf, espirobol, redário.

Lume (Make it) – 12 km

- Preço Cheio (média): R$ 316k - UNIDADE MAIS BARATA 311K
- Avaliação: R$ 323.938
- Renda: R$ 3.500
- Estoque: 96
- 100% Vaga de Estacionamento
- Diferenciais: salão de festas, quadra poliesportiva, academia, brinquedoteca, mini market, opção garden.

Campobello (MRV) – 17,7 km

COHAB

- Preço Médio em vendas com COHAB: R$ 220.000
- Preço Médio em vendas sem COHAB: R$ 250.000
- Diferenciais: piso cerâmico em todo apartamento, parede lisa, opção garden

Parecer: Acreditamos que o preço é POSSÍVEL com o VSO proposto... Entendemos que o empreendimento atenderá a demanda orgânica da sua mancha, considerando que a concorrência fica em localidades mais afastadas.

Tenda

sua próxima conquista

Cenário Aprovação

Simulação de Preço

Informações Viabilidade

Projeto:	Estação Bordignon							
Tipo:	**Padrão**		**Varanda**		**Varanda | Vg Moto**		**Varanda | Vg Carro**	
Método	**Vision**		**Vision**		**Vision**		**Vision**	
Avaliação	240.000		245.000		255.000		255.000	
Renda Inicial (VF)	3.259		3.699		3.798		3.898	
Renda Final*	-		-		-		-	
% RET1	25%		25%		0%		0%	
Tipo:	**VF**	**R$**	**VF**	**R$**	**VF**	**R$**	**VF**	**R$**
Ato	0,85	2.826	0,78	2.960	0,76	2.960	0,85	3.369
FGTS	0,81	2.713	0,76	2.872	0,63	2.463	0,74	2.954
Financiamento	97,39%	171.737	98,88%	186.703	99,39%	191.659	98,32%	194.609
Subsídio	118,35%	5.403	162,43%	3.462	169,36%	3.442	170,66%	3.421
Prazo de Pró-soluto	18	18	18	18	18	18	18	18
Pró-Soluto	84,40%	17.990	84,40%	20.418	84,40%	20.965	84,40%	21.517
Preço Raso (RS)	200.670	200.670	216.415	216.415	221.489	221.489	225.870	225.870
TCD	63,20%	20.761	52,62%	19.619	51,13%	19.575	55,88%	21.955
VSO	11	11	8	8	1	1	6	6
Preço de Venda	**216.617**	**216.617**	**230.903**	**230.903**	**235.824**	**235.824**	**242.438**	**242.438**
Elasticidade	2,222%	2,222%	2,222%	2,222%	2,222%	2,222%	2,222%	2,222%
Preço de Venda Final	**221.431**	**221.431**	**236.034**	**236.034**	**241.064**	**241.064**	**247.825**	**247.825**
Preço Raso (R$)	**200.670**		**216.415**		**221.489**		**225.870**	
% de Raso	**90,62%**		**91,69%**		**91,88%**		**91,14%**	
BP25 - Não Inflacionado	**196.863**		**-**		**-**		**-**	
BP25 - Inflacionado	**209.722**		**-**		**-**		**-**	

Pareceres

Análise da Mancha e Implantação

Operações

Inteligência de Mercado

Financeiro

Pareceres anexos

Resumo

Estação Bordignon – PR – Curitiba Capital

Datas e Prazos

	Compra	Lançamento	Início Obra	Término Obra	LÇTO até IO	IO até TO	Chaves	LÇTO até Chaves
Consolidado	mar-23							
Padrão		dez-25	jun-26	jul-27	6 meses	13 meses	dez-28	36 meses
Varada		dez-25	jun-26	jul-27	6 meses	13 meses	dez-28	36 meses
Varanda + vaga de moto		dez-25	jun-26	jul-27	6 meses	13 meses	dez-28	36 meses
Varanda + vaga de carro		dez-25	jun-26	jul-27	6 meses	13 meses	dez-28	36 meses

Terreno e Incorridos

TOTAL (R$ + Perm.):	10,14 MM	**Incorrido Terreno:**	0,05 MM	**Área do Terreno (100%):**	11.410 m²	**Área Líquida do Terreno:**	11.410 m²
Cash:	0,05 MM	**Nº de Parcelas Cash :**	1	**Custo de terreno m²:**	888,8	**Custo de terreno m² Área Líquida:**	888,8
Permuta Financeira:	4,95 MM (5,90%)			**VaR 25 (R$ mil):**	0	**Fração Terreno/Terreno + Custo Obra (%VGV):**	12,1% / 51,8%
Permuta Física:	5,14 MM (6,12%) - Unidades Permuta 22,00			**VaR 26 (R$ mil):**	0	**CA Máx/Proj.**	1,0 / 0,7
Ato / %VGV:	0,05 MM / 0,1%			**Incorrido de Construção:**	0,06 MM	**Incorridos de Incorporação:**	0,36 MM

Vendas

Fases	Nº Pavimentos	Preço Raso Unit.	Qtde	Preço Unit.	Aval. CEF	Cond. Parcela	% Pró-soluto	% TCD
Padrão	T+3	200.670	144	221.431	240.000	97,4%	84,4%	63,2%
Varada	T+3	216.415	118	236.034	245.000	98,9%	84,4%	52,6%
Varanda + vaga de moto	T+3	221.489	10	241.064	255.000	99,4%	84,4%	51,1%
Varanda + vaga de carro	T+3	225.870	88	247.825	255.000	98,3%	84,4%	55,9%

Unidades Totais:	360	**Preço Médio:**	233.215	**Renda Média:**	3.574	**ITBI+Emol. Unit. Médio:**	7.552
Unidades Tenda:	338	**Avaliação Média:**	245.722	**Ato:**	2.945 (0,82 Salários)	**Custo do Ciclo Unit.:**	14.531
VSO:	26 Unidades	**VGV Total:**	83.957.324	**FGTS:**	2.765 (0,77 Salários)	**Preço Raso Médio:**	212.569
RET Médio:	3,5%	**VGV Tenda:**	78.826.598	**% em RET 1%:**	18%	**Adc. Tx. de Aceleração Médio:**	800

Construção

Custo Total Unit. | Corrigido:	92.555 | 92.828	**Eventuais:**	2,00%	**Área priv (m²):**	34,90	**Gape / Mês Unit.:**	11,08

Resultado

LI (R$):	**16.311.216**	**LI:**	**25,13%**	**Exposição de Caixa (R$):**	**7.630.398**	**Margem Bruta Econômica:**	**42,63%**
TIR:	**225,54%**	**LI Aprovação:**	**20,00%**	**Ger. Caixa 12 meses (R$):**	**(6.808.133)**	**Margem Bruta REF:**	**45,41%**
Exposição de Caixa:	**9,17%**	**Δ LI:**	**5,13%**	**Ger. Caixa 24 meses (R$):**	**19.944.287**	**Margem Rasa Econômica:**	**36,96%**
Payback Contingente (21 m):	**15 m/ (-6 m)**	**LI Marginal:**	**25,95%**	**Ger. Caixa Marginal (R$):**	**24.219.509**	**Margem Rasa REF:**	**40,12%**
Payback Consolidado:	**15 meses**					**Margem de Contribuição Econômica:**	**30,55%**

DRE

R$ Mil - Valores Nominais - Compra	Estação Bordignon		Padrão		Varada		Varanda + vaga de moto		Varanda + vaga de carro	
	Nominal	%	Nominal	%	Nominal	%	Nominal	%	Nominal	%
Receita	83.186	100,0%	31.666	100,0%	27.548	100,0%	2.404	100,0%	21.569	100,0%
PIS/COFINS	(1.483)	1,8%	(532)	1,7%	(457)	1,7%	(47)	2,0%	(446)	2,1%
Custo Total	(46.872)	57,4%	(18.389)	59,1%	(15.574)	57,5%	(1.417)	60,2%	(11.492)	54,4%
Custo Terreno	(9.585)	11,7%	(3.475)	11,2%	(3.350)	12,4%	(364)	15,5%	(2.396)	11,3%
Custo Relacionados a Terreno	(270)	0,3%	(108)	0,3%	(89)	0,3%	(8)	0,3%	(66)	0,3%
Custos de Incorporação	(918)	1,1%	(366)	1,2%	(303)	1,1%	(43)	1,8%	(205)	1,0%
Custo de Construção	(36.099)	44,2%	(14.440)	46,4%	(11.833)	43,7%	(1.003)	42,6%	(8.824)	41,8%
Lucro Bruto Econômico	34.832	42,6%	12.744	40,9%	11.517	42,5%	939	39,8%	9.632	45,6%
Custo para Rateio	-	0,0%	-	0,0%	-	0,0%	-	0,0%	-	0,0%
Lucro Bruto Contábil	34.832	42,6%	12.744	40,9%	11.517	42,5%	939	39,8%	9.632	45,6%
Despesas de Selling	(7.955)	9,7%	(3.089)	9,9%	(2.626)	9,7%	(220)	9,3%	(2.020)	9,6%
Contingência	(1.913)	2,3%	(728)	2,3%	(634)	2,3%	(55)	2,3%	(496)	2,3%
Margem de Contribuição	24.964	30,6%	8.928	28,7%	8.257	30,5%	664	28,2%	7.115	33,7%
IR e CSLL	(1.213)	1,5%	(436)	1,4%	(374)	1,4%	(39)	1,6%	(365)	1,7%
Margem Líquida	23.751	29,1%	8.492	27,3%	7.883	29,1%	625	26,5%	6.751	32,0%
Lucro Bruto REF Unit.	107.348	45,4%	97.672	43,5%	108.530	45,3%	104.151	42,8%	121.961	48,5%
Lucro Raso REF Unit.	86.464	40,1%	76.679	37,7%	88.673	40,4%	84.543	37,8%	99.733	43,5%

R$ Mil - VPL - Compra	Estação Bordignon		Padrão		Varada		Varanda + vaga de moto		Varanda + vaga de carro	
	VP	%	VP	%	VP	%	VP	%	VP	%
Receitas	64.903	100,0%	24.734	100,0%	21.505	100,0%	1.906	100,0%	16.757	100,0%
PIS/COFINS	(1.139)	1,8%	(410)	1,7%	(351)	1,6%	(37)	1,9%	(341)	2,0%
Custos e Despesas Totais	(47.452)	73,1%	(18.580)	75,1%	(15.710)	73,0%	(1.423)	74,7%	(11.740)	70,1%
Custo Terreno	(7.345)	11,3%	(2.663)	10,8%	(2.570)	12,0%	(285)	15,0%	(1.826)	10,9%
Custo Relacionados a Terreno	(304)	0,5%	(122)	0,5%	(100)	0,5%	(8)	0,4%	(74)	0,4%
Custos de Incorporação	(862)	1,3%	(343)	1,4%	(284)	1,3%	(38)	2,0%	(197)	1,2%
Custo de Construção	(30.061)	46,3%	(12.024)	48,6%	(9.853)	45,8%	(835)	43,8%	(7.348)	43,9%
Despesas de Selling	(7.129)	11,0%	(2.781)	11,2%	(2.343)	10,9%	(202)	10,6%	(1.803)	10,8%
Contingência	(818)	1,3%	(312)	1,3%	(271)	1,3%	(24)	1,2%	(212)	1,3%
IR e CSLL	(932)	1,4%	(335)	1,4%	(288)	1,3%	(30)	1,6%	(279)	1,7%
Lucro Imobiliário	16.311	25,1%	5.745	23,2%	5.444	25,3%	446	23,4%	4.676	27,9%

Comparativo

Comparativo dos Estudos - Consolidado	BP - 2025	Escritura	Atual	Atual vs Escritura	Δ%
Data Estudo:	setembro-24	agosto-25	dezembro-25	4 Meses	N/A
Lançamento:	dezembro-25	dezembro-25	dezembro-25	0 Meses	N/A
Uhs:	352	360	360	-	0,0%
Preço Nominal:	225.561	230.353	233.215	2.862	1,2%
Preço Raso:	199.622	210.193	212.569	2.376	1,1%
Preço Nominal Inflacionado:	247.410	238.566	236.389	(2.177)	-0,9%
Preço Raso Inflacionado:	219.002	217.645	215.505	(2.141)	-1,0%
Renda Média:	3.500	3.540	3.574	34	1,0%
RET Médio:	3,25%	3,44%	3,45%	0,0 p.p.	0,5%
% em RET 1%:	25,00%	18,82%	18,19%	-0,6 p.p.	-3,3%
VSO:	27	26	26	-	0,0%
ITBI/Emol. Inf (Unit)[2]:	8.767	7.732	7.841	109	1,4%
Avaliação:	233.000	235.261	245.722	10.461	4,4%
Prazo construção F1:	17	12	13	1	8,3%
Prazo de Pró-Soluto F1:	22	17	18	1	5,9%
Custo Total Inf (Unit):	145.066	132.551	130.199	(2.352)	-1,8%
Custo Construção (Unit):	91.690	91.857	92.555	698	0,8%
Fração de construção:	40%	39,9%	39,8%	-0,1 p.p.	-0,2%
INCC Folha Rosto:	1.161,58	1.199,51	1.218,75	19	1,6%
Custo Terreno Inf:	10.562.332	9.665.044	9.584.794	(80.250)	-0,8%
Custo Relacionados a Terreno (Unit):	4.167	1.606	751	(856)	-53,3%
Fração do Terreno[1]:	12,0% / 52,7%	11,7% / 51,5%	12,1% / 51,8%	0,4 p.p.	3,4%
Custo de Incorp. por uh:	5.488	2.835	2.549	(286)	-10,1%
ITBI/Emol. Inf (Total)[2]:	3.085.898	2.783.433	2.822.585	39.153	1,4%
Custo do Ciclo (Unit):	14.054	14.353	14.531	178	1,2%
Lucro Imobiliário:	21,1%	23,2%	25,1%	1,9 p.p.	8,3%
LI Marginal:	21,3%	23,5%	26,0%	2,4 p.p.	10,4%
Exposição de caixa:	8,2%	15,7%	9,2%	-6,5 p.p.	-41,4%
TIR:	149,5%	154,6%	225,5%	70,9 p.p.	45,9%
Margem Bruta REF:	41,9%	45,0%	45,4%	0,4 p.p.	0,8%
Margem Bruta Econômica:	39,8%	41,7%	42,6%	0,9 p.p.	2,2%
Margem Rasa REF:	34,4%	39,7%	40,1%	0,4 p.p.	0,9%
Margem Rasa Econômica:	31,8%	36,0%	37,0%	0,9 p.p.	2,6%
Margem Contribuição Econômica:	27,6%	29,6%	30,6%	0,9 p.p.	3,1%
Payback Contingente (Régua 21 m):	15 m/ (-6 m)	17 m/ (-4 m)	15 m/ (-6 m)	-2	
Payback Consolidado:	15	17 Meses	15 Meses	-2 Meses	-11,8%

[1] Valor do terreno contratual

[2] ITBI com taxa de Aceleração

Resumo

Estação Bordignon - PR - Curitiba Capital

Datas e Prazos

	Compra	Lançamento	Início Obra	Término Obra	LÇTO até IO	IO até TO	Chaves	LÇTO até Chaves
Consolidado	mar-23							
Padrão		dez-25	ago-26	jan-28	8 meses	17 meses	dez-28	36 meses
Varada		dez-25	ago-26	jan-28	8 meses	17 meses	dez-28	36 meses
Varanda + vaga de moto		dez-25	ago-26	jan-28	8 meses	17 meses	dez-28	36 meses
Varanda + vaga de carro		dez-25	ago-26	jan-28	8 meses	17 meses	dez-28	36 meses

Terreno e Incorridos

TOTAL (R$ + Perm.):	10,20 MM	**Incorrido Terreno:**	0,05 MM	**Área do Terreno (100%):**	11.410 m²	**Área Líquida do Terreno:**	11.410 m²
Cash:	0,05 MM	**Nº de Parcelas Cash :**	1	**Custo de terreno m²:**	894,2	**Custo de terreno m² Área Líquida:**	894,2
Permuta Financeira:	4,99 MM (5,90%)			**VaR 25 (R$ mil):**	0	**Fração Terreno/Terreno + Custo Obra (%VGV):**	12,1% / 57,4%
Permuta Física:	5,17 MM (6,12%) - Unidades Permuta 22,00			**VaR 26 (R$ mil):**	0	**CA Máx/Proj.**	1,0 / 0,7
Ato / %VGV:	0,05 MM / 0,1%			**Incorrido de Construção:**	0,06 MM	**Incorridos de Incorporação:**	0,36 MM

Vendas

Fases	Nº Pavimentos	Preço Raso Unit.	Qtde	Preço Unit.	Aval. CEF	Cond. Parcela	% Pró-soluto	% TCD
Padrão	T+3	216.173	144	226.900	240.000	94,6%	82,6%	32,7%
Varada	T+3	228.900	118	234.900	245.000	97,2%	71,8%	16,1%
Varanda + vaga de moto	T+3	233.900	10	239.900	255.000	98,0%	71,7%	15,7%
Varanda + vaga de carro	T+3	240.900	88	246.900	255.000	97,2%	79,4%	15,3%

Unidades Totais:	360	**Preço Médio:**	234.772	**Renda Média:**	3.574	**ITBI+Emol. Unit. Médio:**	7.555
Unidades Tenda:	338	**Avaliação Média:**	245.722	**Ato:**	2.945 (0,82 Salários)	**Custo do Ciclo Unit.:**	14.628
VSO:	26 Unidades	**VGV Total:**	84.518.000	**FGTS:**	2.765 (0,77 Salários)	**Preço Raso Médio:**	226.882
RET Médio:	3,5%	**VGV Tenda:**	79.353.011	**% em RET 1%:**	18%	**Adc. Tx. de Aceleração Médio:**	800

Construção

Custo Total Unit. | Corrigido:	106.310 | 106.624	**Eventuais:**	2,00%	**Área priv (m²):**	34,90	**Gape / Mês Unit.:**	11,08

Resultado

LI (R$):	**12.734.038**	**LI:**	**19,80%**	**Exposição de Caixa (R$):**	**5.870.547**	**Margem Bruta Econômica:**	**35,50%**
TIR:	**194,47%**	**LI Aprovação:**	**20,00%**	**Ger. Caixa 12 meses (R$):**	**(5.402.254)**	**Margem Bruta REF:**	**38,58%**
Exposição de Caixa:	**7,01%**	**Δ LI:**	**-0,20%**	**Ger. Caixa 24 meses (R$):**	**14.577.132**	**Margem Rasa Econômica:**	**33,17%**
Payback Contingente (21 m):	**16 m/ (-5 m)**	**LI Marginal:**	**20,63%**	**Ger. Caixa Marginal (R$):**	**18.533.919**	**Margem Rasa REF:**	**36,46%**
Payback Consolidado:	**16 meses**					**Margem de Contribuição Econômica:**	**23,45%**

Resumo

R$ Mil - Valores Nominais - Compra	Estação Bordignon		Padrão		Varada		Varanda + vaga de moto		Varanda + vaga de carro	
	Nominal	%	Nominal	%	Nominal	%	Nominal	%	Nominal	%
Receita	83.752	100,0%	32.438	100,0%	27.462	100,0%	2.391	100,0%	21.461	100,0%
PIS/COFINS	(1.492)	1,8%	(545)	1,7%	(456)	1,7%	(47)	2,0%	(443)	2,1%
Custo Total	(53.054)	64,5%	(20.921)	65,6%	(17.551)	65,0%	(1.589)	67,8%	(12.993)	61,8%
Custo Terreno	(9.644)	11,7%	(3.560)	11,2%	(3.336)	12,4%	(362)	15,5%	(2.386)	11,4%
Custo Relacionados a Terreno	(310)	0,4%	(124)	0,4%	(102)	0,4%	(9)	0,4%	(76)	0,4%
Custos de Incorporação	(986)	1,2%	(392)	1,2%	(309)	1,1%	(49)	2,1%	(237)	1,1%
Custo de Construção	(42.114)	51,2%	(16.846)	52,8%	(13.804)	51,1%	(1.170)	49,9%	(10.295)	49,0%
Lucro Bruto Econômico	29.206	35,5%	10.971	34,4%	9.456	35,0%	754	32,2%	8.025	38,2%
Custo para Rateio	-	0,0%	-	0,0%	-	0,0%	-	0,0%	-	0,0%
Lucro Bruto Contábil	29.206	35,5%	10.971	34,4%	9.456	35,0%	754	32,2%	8.025	38,2%
Despesas de Selling	(7.994)	9,7%	(3.140)	9,8%	(2.619)	9,7%	(219)	9,3%	(2.016)	9,6%
Contingência	(1.926)	2,3%	(746)	2,3%	(632)	2,3%	(55)	2,3%	(494)	2,3%
Margem de Contribuição	19.286	23,4%	7.085	22,2%	6.205	23,0%	480	20,5%	5.515	26,2%
IR e CSLL	(1.221)	1,5%	(446)	1,4%	(373)	1,4%	(39)	1,6%	(363)	1,7%
Margem Líquida	18.066	22,0%	6.639	20,8%	5.832	21,6%	442	18,9%	5.152	24,5%
Lucro Bruto REF Unit.	91.815	38,6%	85.665	37,3%	90.675	38,1%	86.339	35,7%	104.031	41,5%
Lucro Raso REF Unit.	83.858	36,5%	74.836	34,2%	84.624	36,4%	80.399	34,1%	97.985	40,1%

R$ Mil - VPL - Compra	Estação Bordignon		Padrão		Varada		Varanda + vaga de moto		Varanda + vaga de carro	
	VP	%	VP	%	VP	%	VP	%	VP	%
Receitas	64.313	100,0%	24.784	100,0%	21.153	100,0%	1.866	100,0%	16.510	100,0%
PIS/COFINS	(1.129)	1,8%	(410)	1,7%	(346)	1,6%	(36)	1,9%	(336)	2,0%
Custos e Despesas Totais	(50.450)	78,4%	(19.858)	80,1%	(16.634)	78,6%	(1.502)	80,5%	(12.456)	75,4%
Custo Terreno	(7.274)	11,3%	(2.668)	10,8%	(2.526)	11,9%	(279)	15,0%	(1.801)	10,9%
Custo Relacionados a Terreno	(340)	0,5%	(136)	0,5%	(112)	0,5%	(9)	0,5%	(83)	0,5%
Custos de Incorporação	(900)	1,4%	(360)	1,5%	(282)	1,3%	(41)	2,2%	(216)	1,3%
Custo de Construção	(33.098)	51,5%	(13.239)	53,4%	(10.849)	51,3%	(919)	49,3%	(8.091)	49,0%
Despesas de Selling	(7.160)	11,1%	(2.826)	11,4%	(2.335)	11,0%	(202)	10,8%	(1.797)	10,9%
Contingência	(755)	1,2%	(292)	1,2%	(248)	1,2%	(22)	1,2%	(193)	1,2%
IR e CSLL	(923)	1,4%	(336)	1,4%	(283)	1,3%	(30)	1,6%	(275)	1,7%
Lucro Imobiliário	12.734	19,8%	4.516	18,2%	4.173	19,7%	328	17,6%	3.718	22,5%

Pareceres

Análise da Mancha e Implantação

Operações

Inteligência de Mercado

Financeiro

Pareceres anexos

Obrigado